

## INFORME DE RIESGOS ESTATALES

Fecha: 29/09/2024

Semana N° 40

Coordinación de Vigilancia Epidemiológica

### Monitoreo de Medios

#### Reporte de eventos:

Amenaza	Tema	Medio	Resumen	Liga	Prioridad	Verificación
Hidrometeorológico-sanitario	Rescatistas y paramédicos de la Cruz Roja Morelos dispuestos para acudir a Guerrero	La jornada Morelos	Rescatistas y paramédicos de la Cruz Roja Mexicana delegación Morelos, se dijeron dispuestos para acudir al estado de Guerrero y brindar apoyo en las diferentes tareas, ante los daños ocasionados por el huracán "John".	<a href="https://www.lajornadamorelos.mx/sociedad/lancheros-de-tequesquitengo-dan-apoyo-a-acapulco-ante-crisis-por-john/">https://www.lajornadamorelos.mx/sociedad/lancheros-de-tequesquitengo-dan-apoyo-a-acapulco-ante-crisis-por-john/</a>	Bajo	Ratificado

**Fuente:** Vigilancia Epidemiológica Basada en Eventos (VEBE) mediante el monitoreo de cualquier medio de comunicación locales y nacionales.

### Pronóstico Meteorológicos y Temperaturas

Cielo medio nublado con ligera recuperación de las temperaturas máximas oscilando de templadas a cálidas, temperaturas mínimas frescas a muy frescas, potencial de chubascos a lluvias fuertes (25.1 a 50 mm) acompañadas de tormenta eléctrica. Viento con dirección del norte oscilando de 10 a 15 km/h

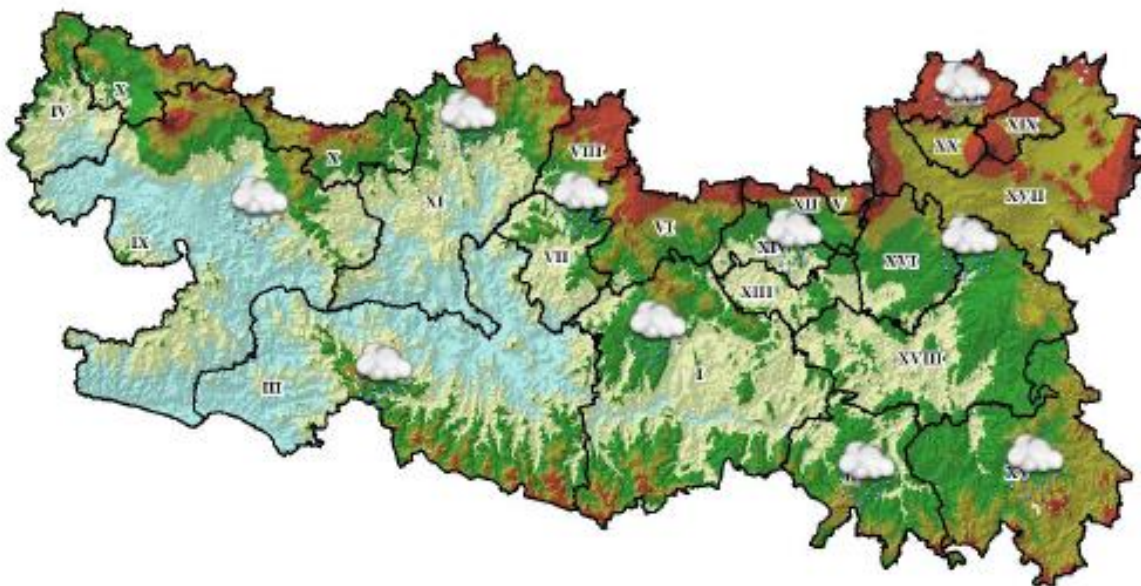

**Fuente:** Servicio Meteorológico Nacional de México, CONAGUA. <https://x.com/ConaguaOCB> y <https://proteccioncivil.morelos.gob.mx/>



SERVICIOS  
DE SALUD



<http://ssm.gob.mx>



Servicios de Salud Morelos



@MorelosSalud

## INFORME DE RIESGOS ESTATALES

Fecha: 29/09/2024

Semana N° 40

Coordinación de Vigilancia Epidemiológica

### Actividad Geológica

#### Semáforo de Alerta Volcánica

**AMARILLO**

Fase 2

Actividad:

• Emisión de vapor de agua y gases

Últimas 24 horas

58 Exhalaciones

99 Minutos de tremor

18 Minutos de secuencia de exhalaciones

#### Actividad del volcán POPOCATÉPETL

28 de septiembre de 2024, 10:00 horas



Imagen destacada de las últimas 24 horas

CON LA PARTICIPACIÓN DEL INSTITUTO DE GEOFÍSICA DE LA UNAM



**SEGURIDAD**



**CNPC**



**CENAPRED**

facebook twitter instagram

### Pronóstico de caída de ceniza

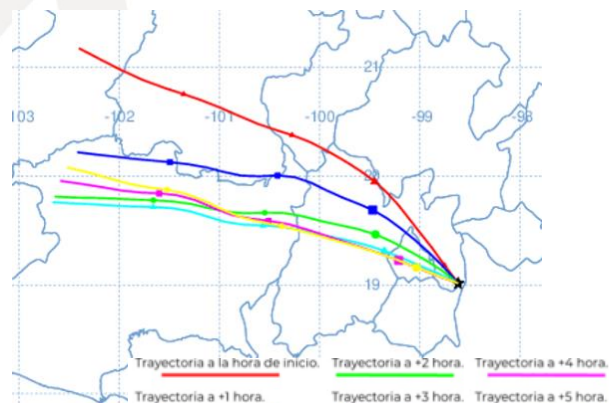

**Sin reporte de caída de ceniza**

Fuente: Servicio Sismológico Nacional, UNAM. / Centro nacional de Prevención de Desastres (CENAPRED)-SEGOB, SENEAM-SCT y NOAA.

### Sismos

En las últimas 24 horas **No se registró sismo superior a 5.0 grados de magnitud** y que por su cercanía pudiese afectar al Estado de Morelos.

Fuente: Servicio Sismológico Nacional: <https://x.com/SismologicoMX>,

### Calidad del aire

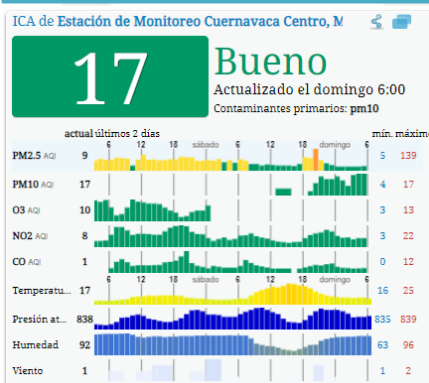

#### Acerca de los niveles de calidad del aire

No se anticipan impactos a la salud cuando la calidad del aire se encuentra en este intervalo.

Las personas extraordinariamente sensitivas deben considerar limitación de los esfuerzos físicos excesivos y prolongados al aire libre

Los niños y adultos activos, y personas con enfermedades respiratorias tales como el asma, deben evitar los esfuerzos físicos excesivos y prolongados al aire libre.

Fuente: Sistema Nacional de Información de la Calidad del Aire <https://sinaica.inecc.gob.mx/index.php> y Contaminación del aire del mundo: Índice de calidad del aire en tiempo real <https://waqi.info/es/>



**SERVICIOS  
DE SALUD**



<http://ssm.gob.mx>



Servicios de Salud Morelos



@MorelosSalud



## INFORME DE RIESGOS ESTATALES

Fecha: 29/09/2024

Semana N° 40

Coordinación de Vigilancia Epidemiológica

### Monitoreo Epidemiológico

**Red Negativa:** Hasta la elaboración de este reporte, no se cuenta con ninguna notificación inmediata de cualquier enfermedad sujeta a vigilancia epidemiológica en las 3 Jurisdicciones Sanitarias

**Fuente:** Vigilancia Epidemiológica Basada en Indicadores (VEBI) de información en salud, responsables estatales de programas y Jurisdicciones Sanitarias.

### Reporte de afectaciones

**Afectaciones 27.09.2024:**

**Generalidades del Evento:** Inundación Fluvial

ACCIONES	NUMERO
MUNICIPIOS AFECTADOS	2
LOCALIDADES / COLONIAS	5
CASAS AFECTADAS	100
HABITANTES AFECTADOS	300

Amacuzac: Colonia Miahuatlán: 16 viviendas, Colonia Balseadero: 21 viviendas, Colonia Bungalós: 14 viviendas y Localidad de Huajintlán 29 viviendas.

Puerto de Ixtla: Localidad del Estudiante: 20 viviendas.

Nota: el número de viviendas y estimado de personas afectadas cambiará posterior a la complementación del EDAN.

#### **AFECTACIONES EN LA INFRAESTRUCTURA DEL SECTOR SALUD:**

Casa de Salud de la Comunidad del Estudiante.

**REFUGIOS TEMPORALES:** 13 personas albergadas.

- 1 en la Telesecundaria 18 de marzo: calle montes de oca s/n Col. El Estudiante en Puerto de Ixtla

Población del Refugio Temporal		
Grupo de edad	M	F
Rn	0	1
1-4	0	0
5-14	2	0
15-24	1	1
25-44	0	3
45-64	2	1
65 y mas	1	1
Total	6	7

**PERSONAL PARTICIPANTE POR ÁREA:** 3 personas y 2 vehículos

- 1 Responsable de UEyD de la Jurisdicción Sanitaria II
- 1 Vehículo con No. Eco. 737
- 2 Verificadores y 1 vehículo



SERVICIOS  
DE SALUD



<http://ssm.gob.mx>



Servicios de Salud Morelos



@MorelosSalud





**MORELOS**  
2018 - 2024



## INFORME DE RIESGOS ESTATALES

Fecha: 29/09/2024

Semana N° 40

Coordinación de Vigilancia Epidemiológica

### ACCIONES DE COPRISEM EN REFUGIO TEMPORAL:

Acciones realizadas:

- Desinfección de 10,000 litros de agua de 1 cisterna, utilizando 2 pastillas de hipoclorito de calcio de 14 gr cada una.
- 8 frascos de plata coloidal.
- 5 carteles alusivos a las acciones a realizar en caso de emergencias.
- 1 tríptico de Manejo higiénico de alimentos en caso de emergencias
- 1 tríptico de Saneamiento básico en caso de emergencias.

**Nota:** Las brigadas Epidemiológicas y Sanitarias continuarán realizando actividades en la zona afectada hasta que los escurrimientos, cauces de los ríos y agua dentro de los lugares afectados haya disminuido y se pueda acceder.

### PLAN DE ACCIÓN:

- Continúa la ejecución del plan inicial

Hasta la elaboración de este informe, no se cuenta con otra notificación que requiera la participación de Salud, se continua pendiente del monitoreo.

**Fuente:** Notificación de Emergencias en Municipios, UEyD, Jurisdicciones Sanitarias

**Corte de información:** 7:30 am



SERVICIOS  
DE SALUD



<http://ssm.gob.mx>



Servicios de Salud Morelos



@MorelosSalud